



teva

## FOLLETO DE INFORMACIÓN AL PACIENTE TRITTICO® TRAZODONA CLORHIDRATO

Guarde este folleto, puede necesitar leerlo nuevamente. Si tiene cualquier duda o no está seguro(a) de algo, pregunte a su médico o farmacéutico.

### Orientación al Paciente

Estimado(a) Usuario(a):

Su médico le ha prescrito Trittico, el antidepresivo más adecuado para usted. Lea cuidadosamente estas instrucciones antes de comenzar el tratamiento. Guarde este folleto y compruebe que el medicamento corresponda al que su médico le indicó. Si tiene cualquier duda consulte a su médico.

### ¿Qué es Trittico?

Trittico es un antidepresivo para el tratamiento de los episodios depresivos mayores con o sin ansiedad manifiesta. Cada cápsula contiene Trazodona 25 mg y cada comprimido contiene 100 mg de Trazodona, en envases de 20 cápsulas y 20 comprimidos respectivamente.

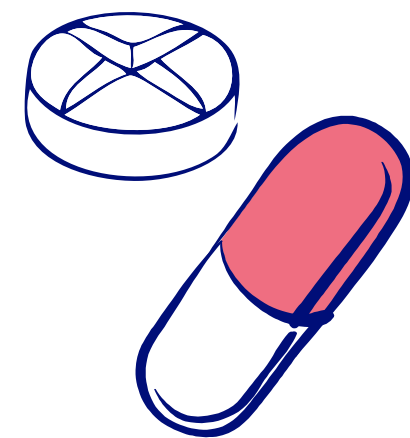

### ¿Como debo tomar Trittico?

Es importante que la cápsula o comprimido sea ingerido con agua, tómelo siempre a la hora y en la cantidad exacta que le recetó su médico. en lo posible tomárselo con alimentos o poco después de las comidas o de un refrigerio para reducir al mínimo las molestias gástricas y el riesgo de mareos o aturdimiento. No suspenda por su cuenta el uso del medicamento.

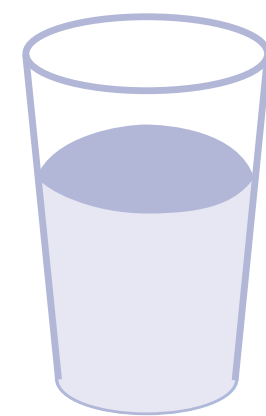

### ¿Qué debo hacer si me ocurre alguna molestia mientras tomo Trittico?

Ante cualquier duda sobre alguna molestia no habitual mientras esté en tratamiento, siempre consulte a su médico.

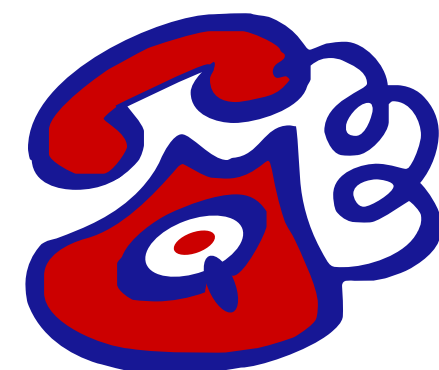

### Recomendaciones generales:

Informe a su médico de todos los medicamentos que esté usando. Informe a su médico de alergias a medicamentos, alimentos u otros. Mantenga el producto en su envase original, protegido de la luz, calor y humedad, y alejado de los niños. No use este medicamento después de la fecha de vencimiento indicada en el envase.





teva

## COMPOSICIONES Y PRESENTACIONES:

### TRITTICO<sup>®</sup> CAPSULAS 25 mg

Cada cápsula contiene:

Trazodona clorhidrato 25 mg

Excipientes : Lactosa monohidrato, magnesio estearato, cápsula de gelatina, colorante amarillo FD&C N°5, dióxido de titanio.

### TRITTICO<sup>®</sup> COMPRIMIDOS RECUBIERTOS 100 mg

Cada comprimido recubierto contiene:

Trazodona clorhidrato 100 mg

Excipientes : Lactosa monohidrato, fosfato dibásico de calcio anhidro, almidón de maíz, povidona, glicolato sódico de almidón de papa tipo A, estearato de magnesio, celulosa microcristalina, alcohol polivinílico, dióxido de titanio, macrogol, talco.

## INDICACIONES:

Tratamiento de los episodios depresivos mayores con o sin ansiedad manifiesta.

## CLASIFICACION:

Antidepresivo

## ADVERTENCIAS:

Úsese sólo por indicación y bajo supervisión médica. Pueden requerirse hasta 4 semanas para que los resultados terapéuticos sean significativos, aunque la gran mayoría de los pacientes notan la mejoría en 2 semanas.

## ADVERTENCIA ESPECIAL:

Este medicamento no debe administrarse a menores de 18 años de edad. Se ha visto que el uso de antidepresivos en niños y adolescentes aumenta el riesgo de pensamientos y conductas suicidas.

## CONTRAINDICACIONES:

No usar en personas con hipersensibilidad a la droga. No asociar a inhibidores de la monoamino-oxidasa. (I-MAO).

## INTERACCIONES:

Informe a su médico de todos los medicamentos que está usando, incluyendo aquellos que usted ha adquirido sin receta. Se han descrito interacciones con los siguientes productos: Depresores del sistema nervioso central, antidepresivos tricíclicos, haloperidol, alcohol, antihipertensivos, anticolinérgicos, antihistamínicos, digoxina, agentes anticoagulantes y/o antiplaquetarios (para la disminución de la coagulación de la sangre): la coagulación sanguínea puede cambiar con riesgo de sangrado.

## EFFECTOS INDESEABLES:

El uso de este medicamento puede producir los siguientes efectos que normalmente no requieren atención médica: sabor desagradable, mareos, somnolencia, sequedad de boca, dolor de cabeza, náuseas y vómitos.

## REACCIONES ADVERSAS:

Si usted presenta alguna de las siguientes reacciones adversas mientras esté en tratamiento con este producto consulte a su médico: Sobre el sistema nervioso central: confusión y temblores musculares. Reacción alérgica, latidos cardíacos rápidos o lentos, hipotensión, desmayos, priapismo (erección prolongada, dolorosa e inapropiada del pene), excitación no habitual. Pérdida de la coordinación muscular. Problemas para orinar, como incontinencia urinaria (pérdida de orina) o retención urinaria (incapacidad para orinar).

## PRECAUCIONES:

Consultar al médico antes de suspender el tratamiento, puede ser necesario reducir gradualmente la dosis. Evitar la ingesta de bebidas alcohólicas y de otros depresores del SNC durante el tratamiento. Puede producir somnolencia, tener precaución al conducir vehículos o realizar tareas que requieran atención. Puede producir mareos, tener precaución al levantarse bruscamente desde una posición en reposo, puede producir sequedad en la boca, para aliviarla usar caramelos o chicles sin azúcar. En los pacientes geriátricos es más probable que se produzca sedación. Este producto contiene lactosa monohidrato, precaución en pacientes diabéticos.

**DOSIS:** El médico debe indicar la posología y el tiempo de tratamiento apropiados a su caso particular; no obstante, la dosis usual recomendada es: Adultos: Inicialmente 50 mg tres veces al día, aumentando la dosis en otros 50 mg al día cada tres o cuatro días, según necesidades y tolerancia, hasta 400 mg diarios.

Prescripción usual límite para adultos:

Pacientes ambulatorios: hasta 400 mg diarios.  
Pacientes hospitalizados: hasta 600 mg diarios.

**MODO DE EMPLEO:** Administrar por vía oral. En lo posible tomar este medicamento con alimentos o poco después de las comidas o de un refrigerio para reducir al mínimo las molestias gástricas y el riesgo de mareos o aturdimiento. Cumplir estrictamente el tratamiento. Si por olvido omite una dosis, tomarla lo antes posible. No duplicar dosis.

## SOBREDOSIS:

No existe antídoto específico. En caso de sobredosis accidental, trasladar a la persona afectada a un centro asistencial de urgencia, para un tratamiento sintomático y de mantención (llevar este folleto informativo)

## CONDICIONES DE ALMACENAMIENTO:

Mantener en su envase original, fuera del alcance de los niños, en lugar seco a menos de 25°C. No use este producto después de la fecha de vencimiento indicada en el envase.

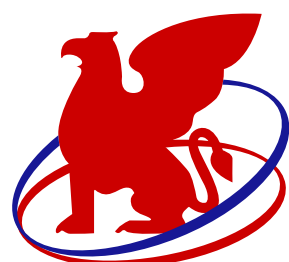

LABORATORIOCHILE<sup>®</sup>

NO REPITA EL TRATAMIENTO SIN INDICACION MEDICA.  
NO RECOMIENDE ESTE MEDICAMENTO A OTRA PERSONA.